夕刊
臺灣日日新報

インド獨立支援は 肇國大精神の發露

領土的野心些もなし

東條首相答辯

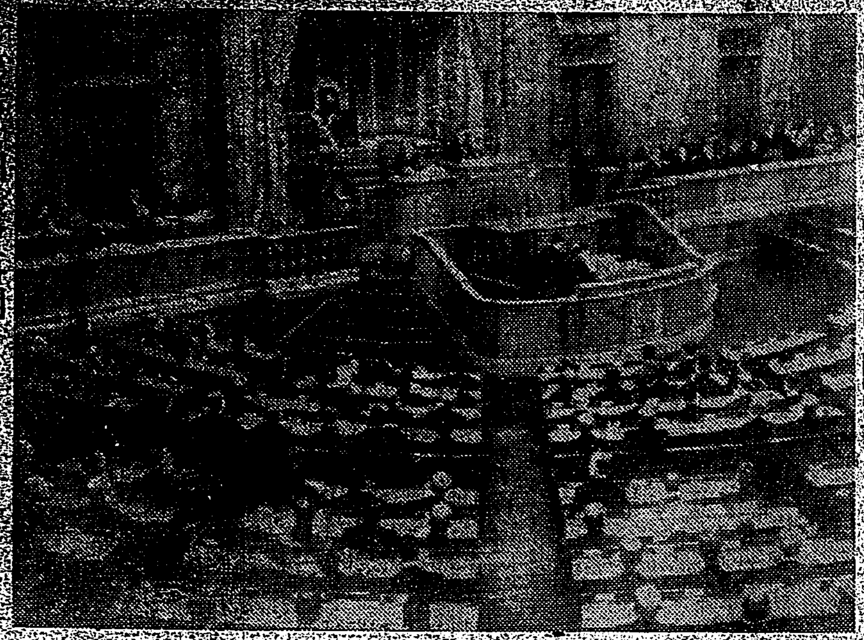

ヒ總統と重要會談

大島大使、外相とも熟議

ヒ總統、諸威首相とも協議

衆院豫算總會

炭坑勞務者待遇改善

衆院增稅法案委員會

一千百二十一億圓

臨時軍事費現在額

二百二億七千餘萬圓 明年度

國際展望

米國內問題益々多事

ソ波國境問題愈よ紛糾

學徒勤勞動員強化

教育は親の義務

文部次官

衣料更生機關擴充

女靑校義務制 當分實現困難

文部次官言明

南への慰問品辭退

海軍恤兵部當局者談

恤兵金の寄贈望む

米洲連帶主義破綻

ボリビア新政府問題緊張

東部戰線戰況

女子挺身隊組織狀況

人事

そこひ目
眼科專門醫院

合成女性ホルモン
オイスベスチン錠
武田藥品工業株式會社

之ぞわが仕事！
働けば 働くほど面白い メンソレータムは 働く人のよい友達！
メンソレータム

ムシ歯を防ぐ
朝と晩必らず規則的に藥効の歯磨で歯を磨いて下さい 歯を強化して戰時食をよく噛んで一層堅裝化して下さい ムシ歯は大切です
家庭用 クラブ歯磨

生活も戰ひだ！
ムダを省いて貯蓄しやう

腸疾患に
ビオフェルミン
ビオフェルミンは強力なる乳酸菌を豊富に含有する上に糖化菌の二種類を配し服用し易く、しかもその整腸消化作用は各種腸疾患特に小兒下痢、秘便、腸カタルに著効を奏す。

一滴も多く前線に送らう
ヒマ油は米英撃滅の血液だ

[illegible]

混雜の列車
一脚に三人掛けませう
交通秩序總力運動を展開

[illegible]

宜蘭市歌唱奉公隊結成さる

[illegible]

必勝增産へ舊正月は返上
擧州皆勞へ總突擊
坂口知事山の增産戰士を慰問激勵

[illegible]

赤誠の獻金

[illegible]

ヨイコたちオサツの增産五十萬斤

[illegible]

一噸の石炭

[illegible]

泰國の集團結婚

[illegible]

精神の錬成が第一
再検討の要ある防護訓練

南支空襲體驗座談會

訓練再検討の必要

痛恨の五月八日

卑劣な香港 海口爆撃

船を狙ふ小癪な敵機

防護訓練と軍隊精神

確保せよトラツクとバス

出席者

[illegible]

ジャワのマドラを視る

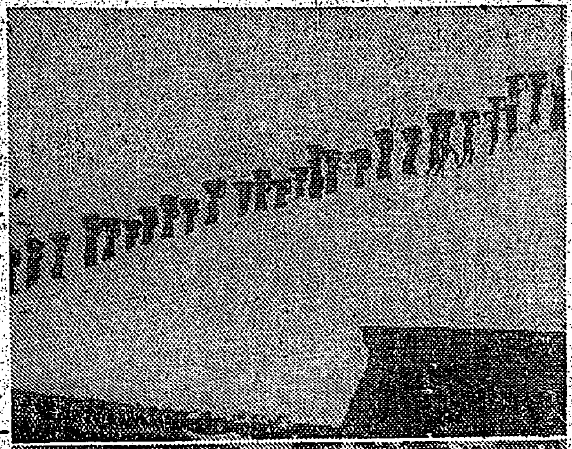

[illegible]

必勝へ舊慣を一掃
舊正月返上・大稻埕界隈も決戰色

[illegible]

坂口知事皆勞週間狀況視察

[illegible]

學徒の敢鬪を讃ふ
北部學徒連合演習作品展

[illegible]

大阪府の第一次疎開
實行機關設け積極的活動開始

[illegible]

重點物資輸送を圓滑に
あす委員會の初顔合せ (新竹州)

[illegible]

『健兵への道』
皇奉本部關係方面へ配布

[illegible]

堆肥材料野菜屑に
"ガラス"捨てては困ります

[illegible]

日總會員急造搾架お握り訓練に汗だく

[illegible]

建築組合通常總會快速議事終了

[illegible]

高校入學臨時試驗場を指定

[illegible]

"戰時勤勞挺身隊"を組織
僧房も決戰增産へ
全國十七萬僧侶が總蹶起

[illegible]

臺北州下一齊搜査

[illegible]

新東部礦工增産協議會を設置

[illegible]

傀儡 (62)
村松梢風 作
中一彌 畫

流星 (四)

[illegible]

アカネ歯磨 (チューブ入) 歯齦の強化

結核患者に快報! 努力三十年 茲に完成す 結核專門藥 効能 肺結核 肋膜炎 肺尖加答兒 腺病・其他 星製藥株式會社

淋巴腺結核(るいれき) 弱い方には「淋巴專門藥」が好適です! 淋巴專門藥院研究部